SİNAN REİS

KORSAN TUZAĞI

Çizen: Refet KARTAL

ADAYI KENDİMİZE YARARLI BİR ŞEKİLDE DONATACAĞIZ. BARINABİLECEĞİMİZ EVLER VE TEKNELERİMİZİN BAKIMI İÇİN KÜÇÜK BİR TERSANE KURACAĞIZ...
2
KIŞ BASTIRMADAN HAZIRLIKLARIMIZI TAMAMLAMALIYIZ... ŞİMDİ GÖREV BAŞINA LEVENTLERİM... HEDEFİMİZ CERBE !..
YAŞŞA, YAROL REİS'İMİZ !..
SİNAN REİS, ADANIN ELVERİŞLİ BİR YERİNDE ÇALIŞMALARI BAŞLATTI. TUNUS'DAN, TRABLUS'DAN GETİRTTİĞİ USTALAR VE İŞÇİLER, İSTENİLENİ KISA ZAMANDA YERLİ YERİNCE YAPTILAR...
ARTIK BİZİM DE BARINABİLECEĞİMİZ, OTURUP DİNLENEBİLECEĞİMİZ BİR YERİMİZ VAR.. NE KADAR SEVİNSEK AZDIR REİS'İM...
ÖYLE AĞAM.. LEVENTLERİMİN SEVİNCİ, İYİ BİR İŞ YAPTIĞIMIZI ONAYLIYOR !
BAK REİS'İM.. HAVALAR İYİ GİDİYOR. BURADA DAHA FAZLA PASLANMAK İSTEMİYORUM...
İSTEDİĞİN NEDİR SÜLEYMAN AĞAM ?
ŞÖYLE DENİZE AÇILIP KISMETİMİZİ ARAMAK İSTİYORUM. BELKİ KAŞIĞIMIZA BİR ŞEYLER ÇIKAR !
BÖYLE ARZUYA KARŞI KOYAMAM AĞAM ! HAZIRLIĞINI TAMAMLA ÇIK !
SAĞOL REİS'İM ! NOKSANIMIZI DÜN GİDERMİŞTİK. MÜSAADENİZ OLURSA BUGÜN AÇILMAK İSTİYORUZ...
ALLAH YOLUNUZU AÇIK ETSİN AĞAM ! SAKIN BİR ÇILGINLIK YAPMA HA ! YUTABİLECEĞİN LOKMAYA SALDIR !..

AKDENİZ'İ TİTRETEN TÜRK KORSANI **SİNAN REİS**

Kara Murat
Sahibi: Veb Ofset İleri Matbaacılık A.Ş. adına Haldun SİMAVİ. Yazı İşleri Müdürü: Rahmi TURAN
Müessese Müdürü: Kemal KINACI İdare: Alay Köşkü Eryılmaz Sok. Cağaloğlu - İSTANBUL

AKDENİZ'İ TİTRETEN TÜRK KORSANI **SİNAN REİS**

KARA MURAT
BASILDIĞI YER: Veb Ofset I Matbaası Alay Köşkü Eryılmaz Sokak ☎ 28 50 00
Neşredilen resimli romanların her hakkı Veb Ofset İleri Matbaacılık A.Ş.'ne aittir.

DEVAMI HAFTAYA ÇARŞAMBA GÜNÜ

SİNAN REİS — KORSAN TUZAĞI

Çizen: Refet KARTAL

Sinan Reis kışı geçirmek üzere Cerbe adasına çekilir. Bu arada Akdeniz'de dolaşan adamlarından Süleyman Reis, Sicilya açıklarında Fransız taşıt gemileriyle karşılaşır.

AKDENİZ'İ TİTRETEN TÜRK KORSANI SİNAN REİS

AKDENİZ'İ TİTRETEN TÜRK KORSANI SİNAN REİS

KARA MURAT

Sahibi: Veb Ofset İleri Matbaacılık A.Ş. adına Haldun SİMAVİ. Yazı İşleri Müdürü: Rahmi TURAN
Müessese Müdürü: Kemal KINACI. İdare: Alay Köşkü Eryılmaz Sok. Cağaloğlu - İSTANBUL

DEVAMI HAFTAYA ÇARŞAMBA GÜNÜ

AKDENİZ'İ TİTRETEN TÜRK KORSANI SİNAN REİS

KARA MURAT BASILDIĞI YER: Veb Ofset I Matbaası Alay Köşkü Eryılmaz Sokak ☎ 28 50 00
Neşredilen resimli romanların her hakkı Veb Ofset İleri Matbaacılık A.Ş.'ne aittir.

SİNAN REİS
KORSAN TUZAĞI

Çizen: Refet KARTAL

Sinan Reis kışı geçirmek üzere Cerbe adasına çekilir. Bu arada Akdeniz'de dolaşan adamlarından Süleyman Reis, Sicilya açıklarında Fransız taşıt gemileriyle karşılaşır.

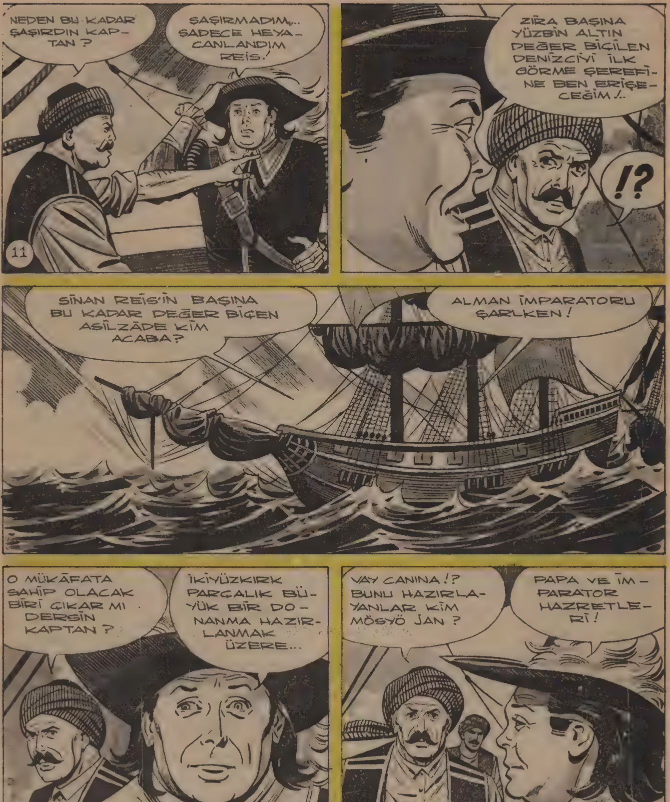
NEDEN BU KADAR ŞAŞIRDIN KAPTAN ?
ŞAŞIRMADIM... SADECE HEYACANLANDIM REİS.!
11
ZİRA BAŞINA YÜZBİN ALTIN DEĞER BİÇİLEN DENİZCİYİ İLK GÖRME ŞEREFİNE BEN ERİŞECEĞİM.!..
!?
SİNAN REİS'İN BAŞINA BU KADAR DEĞER BİÇEN ASİLZÂDE KİM ACABA?
ALMAN İMPARATORU ŞARLKEN!
O MÜKÂFATA SAHİP OLACAK BİRİ ÇIKAR MI DERSİN KAPTAN ?
İKİYÜZKIRK PARÇALIK BÜYÜK BİR DONANMA HAZIRLANMAK ÜZERE...
VAY CANINA!? BUNU HAZIRLAYANLAR KİM MÖSYÖ JAN ?
PAPA VE İMPARATOR HAZRETLERİ!

AKDENİZ'İ TİTRETEN TÜRK KORSANI SİNAN REİS

Kara Murat
Sahibi: Veb Ofset İleri Matbaacılık A.Ş. adına Haldun SİMAVİ. Yazı İşleri Müdürü: Rahmi TURAN
Müessese Müdürü: Kemal KINACI İdare: Alay Köşkü Eryılmaz Sok. Cağaloğlu - İSTANBUL

AKDENİZ'İ TİTRETEN TÜRK KORSANI SİNAN REİS

KARA MURAT BASILDIĞI YER: Veb Ofset | Matbaası Alay Köşkü Eryılmaz Sokak ☎ 28 50 00
Neşredilen resimli romanların her hakkı Veb Ofset İleri Matbaacılık A.Ş.'ne aittir.

DEVAMI HAFTAYA ÇARŞAMBA GÜNÜ

AKDENİZ'İ TİTRETEN TÜRK KORSANI SİNAN REİS

SİNAN REİS KORSAN TUZAĞI

Çizen: Refet KARTAL

Sinan Reis kışı geçirmek üzere Cerbe adasına çekilir. Bu arada Akdeniz'de dolaşan adamlarından Süleyman Reis, Sicilya açıklarında Fransız taşıt gemileriyle karşılaşır.

16
VİRA BİSMİLLAH!
DÜŞMAN PEK UZAĞIMIZDA DEĞİL REİS'İM...
İŞTE ORADA SİNAN'IM!
GÖRDÜM SÜLEYMAN AĞA...
VARDİYANBAŞINA HABER SAL, DAHA ÇABUK HAREKET EDİLSİN!
ÖYLE... SÜRATİMİZİ ARTIRMAMIZ İCABEDİYOR.
DÜMENE SEN GEÇ SÜLEYMAN AĞAM!
PEKİ...
SANCAĞA KAÇMA! DÜMENİ ORTALA!..
OLDU!
BİR İTALYAN GEMİSİ... SULARA GÖMÜLDÜĞÜNE GÖRE YÜKÜ AĞIR OLMALI...
BİZDEN FAZLA YOL ALIYOR AMA... ŞUNU SAĞLAM OLARAK ELE GEÇİRSEYDİK ÇOK İŞİMİZİ GÖRÜRDÜ...

AKDENİZ'İ TİTRETEN TÜRK KORSANI SİNAN REİS

KARA MURAT V Sahibi: Veb Ofset İleri Matbaacılık A.Ş. adına Haldun SİMAVİ. Yazı İşleri Müdürü: Rahmi TURAN
Müessese Müdürü: Kemal KINACI İdare: Alay Köşkü Eryılmaz Sok. Cağaloğlu - İSTANBUL

DEVAMI HAFTAYA ÇARŞAMBA GÜNÜ

AKDENİZ'İ TİTRETEN TÜRK KORSANI SİNAN REİS

KARA MURAT BASILDIĞI YER: Veb Ofset I Matbaası Alay Köşkü Eryılmaz Sokak ☎ 28 50 00

Neşredilen resimli romanların her hakkı Veb Ofset İleri Matbaacılık A.Ş.'ne aittir.

SİNAN REİS KORSAN TUZAĞI

Çizen: Refet KARTAL

Sinan Reis kışı geçirmek üzere Cerbe adasına çekilir. Bu arada Akdeniz'de dolaşan adamlarından Süleyman Reis, Sicilya açıklarında Fransız taşıt gemileriyle karşılaşır.

20
YANGIN OKLARIYLA ŞU KORSAN GEMİSİNİ TUTUŞTURALIM!
TAMAM KAPTAN! GÜZEL FİKİR...
VAY CANINA.. BUNLARIN NİYETLERİ KÖTÜ. BİZİM GEMİYİ TUTUŞTURACAKLAR...
MÜRSEL! YELKENLER MAYNA!..
ŞU OKCULARI ORTADAN KALDIRMALIYIM...
HAYDİ ARSLANLARIM, HAYDİ YİĞİTLERİM! VURUN BRE! KOMAYIN HA!
İŞTE GELDİM. GEMİ TUTUŞTURMAK NASIL OLURMUŞ GÖSTERECEĞİM SİZE!.
REİSLERİ BU GALİBA.. SAĞ BIRAKMAYIN!

AKDENİZ'İ TİTRETEN TÜRK KORSANI SİNAN REİS

KARA MURAT V Sahibi:Veb Ofset İleri Matbaacılık A.Ş. adına Haldun SİMAVİ. Yazı İşleri Müdürü:Rahmi TURAN
Müessese Müdürü: Kemal KINACI İdare: Alay Köşkü Eryılmaz Sok. Cağaloğlu - İSTANBUL

AKDENİZ'İ TİTRETEN TÜRK KORSANI SİNAN REİS

KARA MURAT BASILDIĞI YER: Veb Ofset I Matbaası Alay Köşkü Ervılmaz Sokak ☎ 28 50 00
Neşredilen resimli romanların her hakkı Veb Ofset İleri Matbaacılık A.Ş.'ne aittir.

DEVAMI HAFTAYA ÇARŞAMBA GÜNÜ

AKDENİZ'İ TİTRETEN TÜRK KORSANI SİNAN REİS

SİNAN REİS KORSAN TUZAĞI

Çizen: Refet KARTAL

Sinan Reis kışı geçirmek üzere Cerbe adasına çekilir. Bu arada Akdeniz'de dolaşan adamlarından Süleyman Reis, Sicilya açıklarında Fransız taşıt gemileriyle karşılaşır.

ŞU BARUT FIÇILARI PEK ÂLÂ İŞİME YARA-YABİLİR. EVET, EVET!..
25
HEY, NÖBETÇİ!
EMREDİN BABA REİS.
REİSLERE HABER SALIN! SALONDA TOPLANSINLAR.
BAŞÜSTÜNE!
REİS TOPLANMA-MIZI İSTEMİŞ.. BİR AKSİLİK Mİ VAR ACABA?
ADAYA DÜŞ-MAN MI YAK-LAŞIYOR YOKSA?..
REİSLER! BÜYÜK BİR TEHLİKE İLE KARŞI KARŞI-YAYIZ... MUAZZAM BİR HAÇLI DONANMASI AKDENİZE AÇILMAK İÇİN UYGUN BİR ORTAM KOLLUYOR, VEYA EMİR BEKLİYOR... AMAÇLARI BİZLERİ YOKEDİP AKDENİZE HAKİM OLMAK!..

AKDENİZ'İ TİTRETEN TÜRK KORSANI SİNAN REİS

KARA MURAT V Sahibi: Veb Ofset İleri Matbaacılık A.Ş. adına Haldun SİMAVİ. Yazı İşleri Müdürü: Rahmi TURAN
Müessese Müdürü: Kemal KINACI. İdare: Alay Köşkü Eryılmaz Sok. Cağaloğlu - İSTANBUL

DEVAMI HAFTAYA ÇARŞAMBA GÜNÜ

AKDENİZ İ TİTRETEN TÜRK KORSANI SİNAN REİS

KARA MURAT BASILDIĞI YER: Veb Ofset I Matbaası Alay Köşkü Eryılmaz Sokak ☎ 28 50 00
Neşredilen resimli romanların her hakkı Veb Ofset İleri Matbaacılık A.Ş.'ne aittir.

SİNAN REİS — KORSAN TUZAĞI

Çizen: Refet KARTAL

Sinan Reis kışı geçirmek üzere Cerbe adasına çekilir. Bu arada Akdeniz'de dolaşan adamlarından Süleyman Reis, Sicilya açıklarında Fransız taşıt gemileriyle karşılaşır.

AKDENİZ'İ TİTRETEN TÜRK KORSANI SİNAN REİS

AKDENİZ'İ TİTRETEN TÜRK KORSANI SİNAN REİS

KARA MURAT V Sahibi: Veb Ofset İleri Matbaacılık A.Ş. adına Haldun SİMAVİ. Yazı İşleri Müdürü: Rahmi TURAN
Müessese Müdürü: Kemal KINACI İdare: Alay Köşkü Eryılmaz Sok. Cağaloğlu - İSTANBUL

AKDENİZ'İ TİTRETEN TÜRK KORSANI SİNAN REİS

KARA MURAT BASILDIĞI YER: Veb Ofset I Matbaası Alay Köşkü Eryılmaz Sokak ☎ 28 50 00
Neşredilen resimli romanların her hakkı Veb Ofset İleri Matbaacılık A.Ş.'ne aittir.

AZ SONRA DA KALE-DEKİLERE HEDİYE-LİK GÜLLE GÖNDER !..
BAŞÜSTÜNE REİSİM !
32
KULEDE...
BUNLARI KOVALA-YAN KORSAN NE-REDE? ŞU DENİ-Zİ BİR TARA BAKALIM...
DOĞRU SÖYLÜYORLAR. ONDAN FAZLA KORSAN GEMİSİ LİMANA GİR-MEK ÜZERE! BUNLAR TÜRK KORSANLARI !..
NEEE !? TÜRK KORSAN-LARI MI?
TÜRK KORSAN-LARI GELİYOR !.. HERKES GÖREV BAŞINA !..
HABERİ ALANLAR HAYRET VE ŞAŞKINLIK İÇİNDE KO-ŞUŞMAĞA BAŞLADILAR...
FAKAT GEÇ KALMIŞLARDI...
SURLARI VE SAHİLİ TOPA TUTUN !
DEVAMI HAFTAYA ÇARŞAMBA GÜNÜ
AKDENİZ'İ TİTRETEN TÜRK KORSANI SİNAN REİS

SİNAN REİS KORSAN TUZAĞI

Çizen: Refet KARTAL

Sinan Reis kışı geçirmek üzere Cerbe adasına çekilir. Bu arada Akdeniz'de dolaşan adamlarından Süleyman Reis, Sicilya açıklarında Fransız taşıt gemileriyle karşılaşır.

AKDENİZ İ TİTRETEN TÜRK KORSANI SİNAN REİS

AKDENİZ'İ TİTRETEN TÜRK KORSANI SİNAN REİS

KARA MURAT
Sahibi: Veb Ofset İleri Matbaacılık A.Ş. adına Haldun SİMAVİ. Yazı İşleri Müdürü: Rahmi TURAN
Müessese Müdürü: Kemal KINACI İdare: Alay Köşkü Eryılmaz Sok. Cağaloğlu - İSTANBUL

DEVAMI HAFTAYA ÇARŞAMBA GÜNÜ

AKDENİZ'İ TİTRETEN TÜRK KORSANI SİNAN REİS

KARA MURAT BASILDIĞI YER: Veb Ofset Matbaası Alay Köşkü Eryılmaz Sokak ☎ 28 50 00

Neşredilen resimli romanların her hakkı Veb Ofset İleri Matbaacılık A.Ş.'ne aittir.

SİNAN REİS — KORSAN TUZAĞI

Çizen: Refet KARTAL

Sinan Reis'in Barselona Limanı'na yaptığı büyük baskında arkadaşı Korkut Reis yaralı olarak İspanyolların eline düşer. Korkut Reis şövalye kılığında olduğu için, İspanyollar onu kendilerinden zanneder ve bir manastırda tedavi ederler..

AKDENİZ'İ TİTRETEN TÜRK KORSANI SİNAN REİS

AKDENİZ'İ TİTRETEN TÜRK KORSANI SİNAN REİS

KARA MURAT

Sahibi: Veb Ofset İleri Matbaacılık A.Ş. adına Haldun SİMAVİ. Yazı İşleri Müdürü: Rahmi TURAN
... Kemal KINACI ... Alay Köşkü ... Sok. Cağaloğlu - İSTANBUL

DEVAMI HAFTAYA ÇARŞAMBA GÜNÜ

AKDENİZ İ TİTRETEN TÜRK KORSANI SİNAN REİS

KARA MURAT BASILDIĞI YER: Veb Ofset I Matbaası Alay Köşkü Ervılmaz Sokak ☎ 28 50 00

Neşredilen resimli romanların her hakkı Veb Ofset İleri Matbaacılık A.Ş.'ne aittir.

SİNAN REİS — KORSAN TUZAĞI

Çizen: Refet KARTAL

Sinan Reis'in Barselona Limanı'na yaptığı büyük baskında arkadaşı Korkut Reis yaralı olarak İspanyolların eline düşer. Korkut Reis şövalye kılığında olduğu için, İspanyollar onu kendilerinden zanneder ve bir manastırda tedavi ederler..

AKDENİZ'İ TİTRETEN TÜRK KORSANI SİNAN REİS

AKDENİZ'İ TİTRETEN TÜRK KORSANI SİNAN REİS

Sahibi: Veb Ofset İleri Matbaacılık A.Ş. adına Haldun SİMAVİ. Yazı İşleri Müdürü: Rahmi TURAN
Müessese Müdürü: Kemal KINACI İdare: Alay Köşkü Erytımaz Sok. Cağaloğlu - İSTANBUL

AKDENİZ'İ TİTRETEN TÜRK KORSANI SİNAN REİS

KARA MURAT BASILDIĞI YER: Veb Ofset I Matbaası Alay Köşkü Ervılmaz Sokak ☎ 28 50 00
Neşredilen resimli romanların her hakkı Veb Ofset İleri Matbaacılık A.Ş.'ne aittir.

AKDENİZ'İ TİTRETEN TÜRK KORSANI SİNAN REİS

SİNAN REİS KORSAN TUZAĞI

Çizen: Refet KARTAL

Sinan Reis'in Barselona Limanı'na yaptığı büyük baskında arkadaşı Korkut Reis yaralı olarak İspanyolların eline düşer. Korkut Reis şövalye kılığında olduğu için, İspanyollar onu kendilerinden zanneder ve bir manastırda tedavi ederler..

AKDENİZ'İ TİTRETEN TÜRK KORSANI SİNAN REİS

AKDENİZ'İ TİTRETEN TÜRK KORSANI SİNAN REİS

Sahibi: Veb Ofset İleri Matbaacılık A.Ş. adına Haldun SİMAVİ. Yazı İşleri Müdürü: Rahmi TURAN
Müessese Müdürü: Kemal KINACI İdare: Alay Köşkü Eryılmaz Sok. Cağaloğlu - İSTANBUL

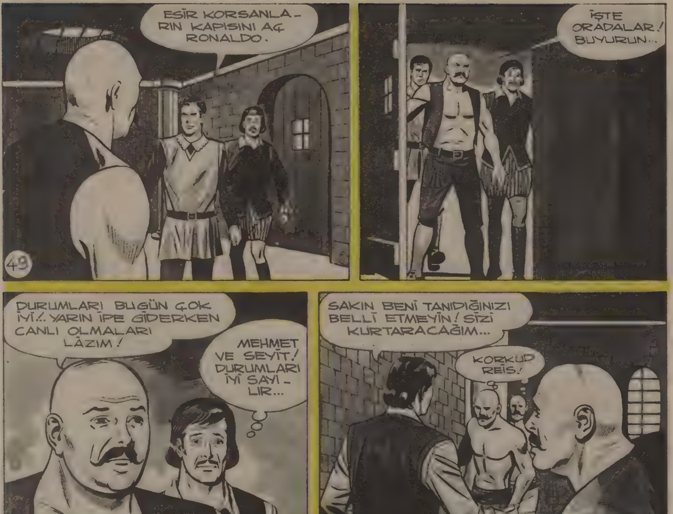

DEVAMI HAFTAYA ÇARŞAMBA GÜNÜ

AKDENİZ'İ TİTRETEN TÜRK KORSANI SİNAN REİS

KARA MURAT BASILDIĞI YER: Veb Ofset I Matbaası Alay Köşkü Eryılmaz Sokak ☎ 28 50 00
Neşredilen resimli romanların her hakkı Veb Ofset İleri Matbaacılık A.Ş.'ne aittir.

SİNAN REİS KORSAN TUZAĞI

Çizen: Refet KARTAL

Sinan Reis'in Barselona Limanı'na yaptığı büyük baskında arkadaşı Korkut Reis yaralı olarak İspanyolların eline düşer. Korkut Reis şövalye kılığında olduğu için, İspanyollar onu kendilerinden zanneder ve bir manastırda tedavi ederler . .

AKDENİZ'İ TİTRETEN TÜRK KORSANI SİNAN REİS

AKDENİZ'İ TİTRETEN TÜRK KORSANI SİNAN REİS

KARA MURAT
Sahibi:Veb Ofset İleri Matbaacılık A.Ş. adına Haldun SİMAVİ. Yazı İşleri Müdürü:Rahmi TURAN
Müessese Müdürü: Kemal KINACI İdare: Alay Köşkü Eryılmaz Sok. Cağaloğlu - İSTANBUL

DEVAMI HAFTAYA ÇARŞAMBA GÜNÜ

AKDENİZ'İ TİTRETEN TÜRK KORSANI SİNAN REİS

KARA MURAT BASILDIĞI YER: Veb Ofset I Matbaası Alay Köşkü Eryılmaz Sokak ☎ 28 50 00
Neşredilen resimli romanların her hakkı Veb Ofset İleri Matbaacılık A.Ş.'ne aittir.

SİNAN REİS KORSAN TUZAĞI

Çizen: Refet KARTAL

Sinan Reis'in Barselona Limanı'na yaptığı büyük baskında arkadaşı Korkut Reis yaralı olarak İspanyolların eline düşer. Korkut Reis şövalye kılığında olduğu için, İspanyollar onu kendilerinden zanneder ve bir manastırda tedavi ederler. Korkut Reis, esir olan iki arkadaşını İspanyolların elinden kurtarır. Bu arada çatışma başlar ...

55
OH, SEN MİSİN SEVGİLİM? DEMEK Kİ BENİ UNUTMADIN?
DÖNMEYECEGİMİ Mİ SANMIŞTIN?!
ÖYLE DURMAYIN. İÇERİ GİRİN!
MARİYA, BU İKİ ARKADAŞIM DA MADRİDLİ.. BURADA KALMALARINDA BİR MAHZUR VAR MI ACABA?
EVİM SANA VE DOSTLARINA HER ZAMAN AÇIKTIR SUAREZ...
BİZE BİRŞEYLER HAZIRLA MARİYA. KURTLAR GİBİ ACIKTIK!
MEMNUNİYETLE! RAHATINIZA BAKIN...
YİNE SEN BİLİRSİN AMA REİSİM... BURADA KALMAYALIM.
BAŞKA BİLDİĞİNİZ BİR YER Mİ VAR?
HAYIR... YANİ BİRAN EVVEL BURADAN UZAKLAŞSAK DEMEK İSTEDİM.
ŞİMDİ DIŞARI ÇIKMAK DELİLİK OLUR.

AKDENİZ'İ TİTRETEN TÜRK KORSANI SİNAN REİS

Kara Murat
Sahibi:Veb Ofset İleri Matbaacılık A.Ş. adına Haldun SİMAVİ. Yazı İşleri Müdürü:Rahmi TURAN
Müessese Müdürü: Kemal KINACI İdare: Alay Köşkü Eryılmaz Sok. Cağaloğlu - İSTANBUL

AKDENİZ'İ TİTRETEN TÜRK KORSANI **SİNAN REİS**

KARA MURAT BASILDIĞI YER: Veb Ofset I Matbaası Alay Köşkü Eryılmaz Sokak ☎ 28 50 00
Neşredilen resim romanların her hakkı Veb Ofset İleri Matbaacılık A.Ş.'ne aittir.

SİNAN REİS KORSAN TUZAĞI

Çizen: Refet KARTAL

Sinan Reis'in Barselona Limanı'na yaptığı büyük baskında arkadaşı Korkut Reis yaralı olarak İspanyolların eline düşer. Korkut Reis şövalye kılığında olduğu için, İspanyollar onu kendilerinden zanneder ve bir manastırda tedavi ederler. Korkut Reis, esir olan iki arkadaşını İspanyolların elinden kurtarır. Bu arada çatışma başlar ...

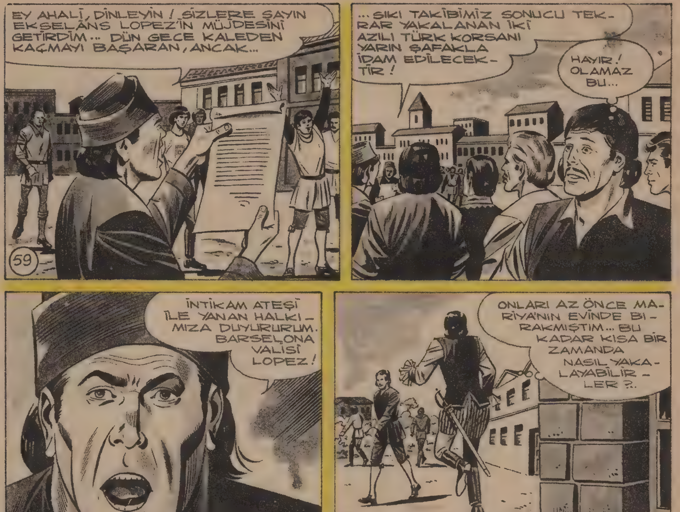

AKDENİZ'İ TİTRETEN TÜRK KORSANI SİNAN REİS

AKDENİZ'İ TİTRETEN TÜRK KORSANI SİNAN REİS

KARA MURAT V Sahibi: Veb Ofset İleri Matbaacılık A.Ş. adına Haldun SİMAVİ. Yazı İşleri Müdürü: Rahmi TURAN
Müessese Müdürü: Kemal KINACI İdare: Alay Köşkü Eryılmaz Sok. Cağaloğlu - İSTANBUL

DEVAMI HAFTAYA ÇARŞAMBA GÜNÜ

AKDENİZ'İ TİTRETEN TÜRK KORSANI SİNAN REİS

KARA MURAT BASILDIĞI YER: Veb Ofset I Matbaası Alay Köşkü Eryılmaz Sokak ☎ 28 50 00
Neşredilen resi li romanların her hakkı Veb Ofset İleri Matbaacılık A.Ş.'ne aittir.

SİNAN REİS KORSAN TUZAĞI

Çizen: Refet KARTAL

Sinan Reis'in Barselona Limanı'na yaptığı büyük baskında arkadaşı Korkut Reis yaralı olarak İspanyolların eline düşer. Korkut Reis şövalye kılığında olduğu için, İspanyollar onu kendilerinden zanneder ve bir manastırda tedavi ederler. Korkut Reis, esir olan iki arkadaşını İspanyolların elinden kurtarır. Bu arada çatışma başlar ...

AKDENİZ'İ TİTRETEN TÜRK KORSANI SİNAN REİS

AKDENİZ'İ TİTRETEN TÜRK KORSANI SİNAN REİS

KARA MURAT V Sahibi: Veb Ofset İleri Matbaacılık A.Ş. adına Haldun SİMAVİ. Yazı İşleri Müdürü: Rahmi TURAN
Müessese Müdürü: Kemal KINACI İdare: Alay Köşkü Eryılmaz Sok. Cağaloğlu - İSTANBUL

DEVAMI HAFTAYA ÇARŞAMBA GÜNÜ

AKDENİZ'İ TİTRETEN TÜRK KORSANI SİNAN REİS

KARA MURAT BASILDIĞI YER: Veb Ofset İ Matbaası Alay Köşkü Ervılmaz Sokak ☎ 28 50 00
Neşredilen resimli romanların her hakkı Veb Ofset İleri Matbaacılık A.Ş.'ne aittir.

SİNAN REİS KORSAN TUZAĞI

Çizen: Refet KARTAL

Sinan Reis'in Barselona Limanı'na yaptığı büyük baskında arkadaşı Korkut Reis yaralı olarak İspanyolların eline düşer. Korkut Reis şövalye kılığında olduğu için, İspanyollar onu kendilerinden zanneder ve bir manastırda tedavi ederler. Korkut Reis, esir olan iki arkadaşını İspanyolların elinden kurtarır. Bu arada çatışma başlar ...

DIŞARIDAN FERYATLAR GELMEYE BAŞLADI !..
BİZİM LEVENTLER VAZİFELERİNİ İYİ YAPIYORLAR ! ÇIKIP BAKALIM...
67
DURUM NASIL ?
BERBAT REİSİM ! GİTTİKÇE ÇOĞALIYORLAR... FENA KISTIRILDIK...
ŞU TAVANIN TAHTALARINDAN BİRAZ SÖKÜN VE ÜZERİNDEKİ TUĞLALARI GETİRİN.
YAŞŞA REİSİM ! BU ONLARI BİRAZ DAHA OYALAYABİLİR.
!HI
BUNLAR DAHA ETKİLİ OLUYOR !.. BAKALIM BU ŞANS KİMİN ?!
ÇEKİLİYORLAR REİSİM !
FAZLA UZAĞA GİTMEZLER. BİZİ YOK ETMENİN ÇARESİNİ ARIYACAKLAR...
KUCAK KUCAK ODUN VE ÇALI GETİRİYORLAR... ÇOK FENA !.. BİZİ DİRİ DİRİ YAKACAKLAR...

AKDENİZ'İ TİTRETEN TÜRK KORSANI SİNAN REİS

KARA MURAT
Sahibi: Veb Ofset İleri Matbaacılık A.Ş. adına Haldun SİMAVİ. Yazı İşleri Müdürü: Rahmi TURAN
Müessese Müdürü: Kemal KINACI İdare: Alay Köşkü Eryılmaz Sok. Cağaloğlu - İSTANBUL

DEVAMI HAFTAYA ÇARŞAMBA GÜNÜ

AKDENİZ'İ TİTRETEN TÜRK KORSANI SİNAN REİS

KARA MURAT BASILDIĞI YER: Veb Ofset I Matbaası Alay Köşkü Eryılmaz Sokak ☎ 28 50 00
Neşredilen resimli romanların her hakkı Veb Ofset İleri Matbaacılık A.Ş.'ne aittir.

SİNAN REİS KORSAN TUZAĞI

Çizen: Refet KARTAL

Sinan Reis'in Barselona Limanı'na yaptığı büyük baskında arkadaşı Korkut Reis yaralı olarak İspanyolların eline düşer. Korkut Reis şövalye kılığında olduğu için, İspanyollar onu kendilerinden zanneder ve bir manastırda tedavi ederler. Korkut Reis, esir olan iki arkadaşını İspanyolların elinden kurtarır. Bu arada çatışma başlar ...

AKDENİZ'İ TİTRETEN TÜRK KORSANI SİNAN REİS

AKDENİZ'İ TİTRETEN TÜRK KORSANI SİNAN REİS

Kara Murat
Sahibi: Veb Ofset İleri Matbaacılık A.Ş. adına Haldun SİMAVİ. Yazı İşleri Müdürü: Rahmi TURAN
Müessese Müdürü: Kemal KINACI İdare: Alay Köşkü Eryılmaz Sok. Cağaloğlu - İSTANBUL

DEVAMI HAFTAYA ÇARŞAMBA GÜNÜ

AKDENİZ'İ TİTRETEN TÜRK KORSANI SİNAN REİS

KARA MURAT BASILDIĞI YER: Veb Ofset I Matbaası Alay Köşkü Ervılmaz Sokak ☎ 28 50 00
Neşredilen resimli romanların her hakkı Veb Ofset İleri Matbaacılık A.Ş.'ne aittir.

SİNAN REİS KORSAN TUZAĞI

Çizen: Refet KARTAL

Sinan Reis'in Barselona Limanı'na yaptığı büyük baskında arkadaşı Korkut Reis yaralı olarak İspanyolların eline düşer. Korkut Reis şövalye kılığında olduğu için, İspanyollar onu kendilerinden zanneder ve bir manastırda tedavi ederler. Korkut Reis, esir olan iki arkadaşını İspanyolların elinden kurtarır. Hep beraber kaçmaya çalışırlar.

AKDENİZ'İ TİTRETEN TÜRK KORSANI SİNAN REİS

AKDENİZ'İ TİTRETEN TÜRK KORSANI SİNAN REİS

KARA MURAT
Sahibi: Veb Ofset İleri Matbaacılık A.Ş. adına Haldun SİMAVİ. Yazı İşleri Müdürü: Rahmi TURAN
Müessese Müdürü: Kemal KINACI İdare: Alay Köşkü Eryılmaz Sok. Cağaloğlu - İSTANBUL.

DEVAMI HAFTAYA ÇARŞAMBA GÜNÜ

AKDENİZ'İ TİTRETEN TÜRK KORSANI SİNAN REİS

KARA MURAT BASILDIĞI YER: Veb Ofset I Matbaası Alay Köşkü Eryılmaz Sokak ☎ 28 50 00
Neşredilen resimli romanların her hakkı Veb Ofset İleri Matbaacılık A.Ş.'ne aittir.

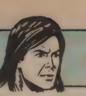

SİNAN REİS — KORSAN TUZAĞI

Çizen: Refet KARTAL

Sinan Reis'in Barselona Limanı'na yaptığı büyük baskında arkadaşı Korkut Reis yaralı olarak İspanyolların eline düşer. Korkut Reis şövalye kılığında olduğu için, İspanyollar onu kendilerinden zanneder ve bir manastırda tedavi ederler. Korkut Reis, esir olan iki arkadaşını İspanyolların elinden kurtarır. Hep beraber kaçmaya çalışırlar.

AKDENİZ'İ TİTRETEN TÜRK KORSANI SİNAN REİS

DEVAMI HAFTAYA ÇARŞAMBA GÜNÜ

AKDENİZ'İ TİTRETEN TÜRK KORSANI SİNAN REİS

Sahibi: Veb Ofset İleri Matbaacılık A.Ş. adına Haldun SIMAVI. Yazı İşleri Müdürü: Rahmi TURAN
Müessese Müdürü: Kemal KINACI İdare: Alay Köşkü Eryılmaz Sok. Cağaloğlu - İSTANBUL

SİNAN REİS KORSAN TUZAĞI

Çizen: Refet KARTAL

Sinan Reis'in Barselona Limanı'na yaptığı büyük baskında arkadaşı Korkut Reis yaralı olarak İspanyolların eline düşer. Korkut Reis şövalye kılığında olduğu için, İspanyollar onu kendilerinden zanneder ve bir manastırda tedavi ederler. Korkut Reis, esir olan iki arkadaşını İspanyolların elinden kurtarır. Hep beraber kaçmaya çalışırlar.

AKDENİZ'İ TİTRETEN TÜRK KORSANI SİNAN REİS

DEVAMI HAFTAYA ÇARŞAMBA GÜNÜ

AKDENİZ'İ TİTRETEN TÜRK KORSANI SİNAN REİS

Sahibi: Veb Ofset İleri Matbaacılık A.Ş. adına Haldun SIMAVI. Yazı İşleri Müdürü: Rahmi TURAN
Müessese Müdürü: Kemal KINACI İdare: Alay Köşkü Eryılmaz Sok. Cağaloğlu - İSTANBUL

SİNAN REİS KORSAN TUZAĞI

Çizen: Refet KARTAL

Sinan Reis'in Barselona Limanı'na yaptığı büyük baskında arkadaşı Korkut Reis yaralı olarak İspanyolların eline düşer. Korkut Reis şövalye kılığında olduğu için, İspanyollar onu kendilerinden zanneder ve bir manastırda tedavi ederler. Korkut Reis, esir olan iki arkadaşını İspanyolların elinden kurtarır. Hep beraber kaçmaya çalışırlar.

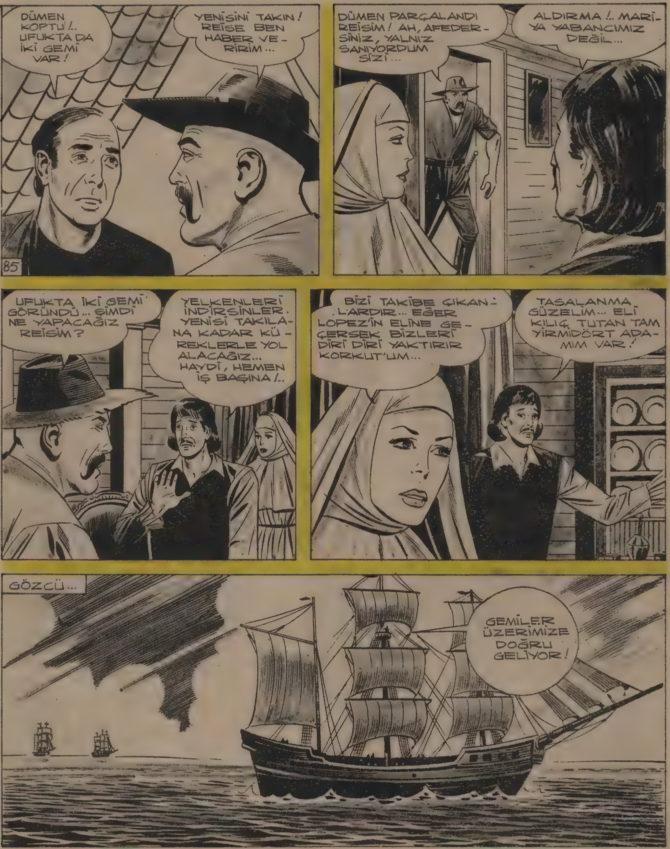
85
DÜMEN KOPTU!.. UFUKTA DA İKİ GEMİ VAR!
YENİSİNİ TAKIN! REİSE BEN HABER VERİRİM...
DÜMEN PARÇALANDI REİSİM! AH, AFEDERSİNİZ, YALNIZ SANIYORDUM SİZİ...
ALDIRMA!.. MARİYA YABANCIMIZ DEĞİL...
UFUKTA İKİ GEMİ GÖRÜNDÜ... ŞİMDİ NE YAPACAĞIZ REİSİM?
YELKENLERİ İNDİRSİNLER. YENİSİ TAKILANA KADAR KÜREKLERLE YOL ALACAĞIZ... HAYDİ, HEMEN İŞ BAŞINA!..
BİZİ TAKİBE ÇIKANLARDIR... EĞER LOPEZ'İN ELİNE GEÇERSEK BİZLERİ DİRİ DİRİ YAKTIRIR KORKUT'UM...
TASALANMA GÜZELİM... ELİ KILIÇ TUTAN TAM YİRMİDÖRT ADAMIM VAR!
GÖZCÜ...
GEMİLER ÜZERİMİZE DOĞRU GELİYOR!

AKDENİZ'İ TİTRETEN TÜRK KORSANI SİNAN REİS

Sahibi: Veb Ofset İleri Matbaacılık A.Ş. adına Haldun SIMAVI. Yazı İşleri Müdürü: Rahmi TURAN
Müessese Müdürü: Kemal KINACI İdare: Alay Köşkü Eryılmaz Sok. Cağaloğlu - İSTANBUL

SİNAN REİS KORSAN TUZAĞI

Çizen: Refet KARTAL

Sinan Reis'in Barselona Limanı'na yaptığı büyük baskında arkadaşı Korkut Reis yaralı olarak İspanyolların eline düşer. Korkut Reis şövalye kılığında olduğu için, İspanyollar onu kendilerinden zanneder ve bir manastırda tedavi ederler. Korkut Reis, esir olan iki arkadaşını İspanyolların elinden kurtarır. Hep beraber kaçmaya çalışırlar.

AKDENİZ'İ TİTRETEN TÜRK KORSANI SİNAN REİS

DEVAMI HAFTAYA ÇARŞAMBA GÜNÜ

AKDENİZ'İ TİTRETEN TÜRK KORSANI **SİNAN REİS**

Sahibi:Veb Ofset İleri Matbaacılık A.Ş. adına Haldun SİMAVİ. Yazı İşleri Müdürü:Rahmi TURAN
Müessese Müdürü: Kemal KINACI İdare: Alay Köşkü Eryılmaz Sok. Cağaloğlu - İSTANBUL

SİNAN REİS KORSAN TUZAĞI

Çizen: Refet KARTAL

Sinan Reis'in Barselona Limanı'na yaptığı büyük baskında arkadaşı Korkut Reis yaralı olarak İspanyolların eline düşer. Korkut Reis şövalye kılığında olduğu için, İspanyollar onu kendilerinden zanneder ve bir manastırda tedavi ederler. Korkut Reis, esir ~~olan iki arkadaşını~~ İspanyolların elinden kurtarır. Hep beraber kaçmaya çalışırlar.

DEVAMI HAFTAYA ÇARŞAMBA GÜNÜ

AKDENİZ'İ TİTRETEN TÜRK KORSANI SİNAN REİS

KARA MURAT
Sahibi:Veb Ofset İleri Matbaacılık A.Ş.adına Haldun SIMAVI.Yazı İşleri Müdürü:Rahmi TURAN
Müessese Müdürü: Kemal KINACI İdare: Alay Köşkü Eryılmaz Sok. Cağaloğlu - İSTANBUL

SİNAN REİS KORSAN TUZAĞI

Çizen: Refet KARTAL

Sinan Reis'in Barselona Limanı'na yaptığı büyük baskında arkadaşı Korkut Reis yaralı olarak İspanyolların eline düşer. Korkut Reis şövalye kılığında olduğu için, İspanyollar onu kendilerinden zanneder ve bir manastırda tedavi ederler. Korkut Reis, esir olan iki arkadaşını İspanyolların elinden kurtarır. Hep beraber kaçmaya çalışırlar.

AKDENİZ'İ TİTRETEN TÜRK KORSANI SİNAN REİS

DEVAMI HAFTAYA ÇARŞAMBA GÜNÜ

AKDENİZ'İ TİTRETEN TÜRK KORSANI SİNAN REİS

Kara Murat
Sahibi: Veb Ofset İleri Matbaacılık A.Ş. adına Haldun SİMAVİ. Yazı İşleri Müdürü: Rahmi TURAN
Müessese Müdürü: Kemal KINACI İdare: Alay Köşkü Eryılmaz Sok. Cağaloğlu - İSTANBUL

SİNAN REİS — KORSAN TUZAĞI

Çizen: Refet KARTAL

Sinan Reis'in Barselona Limanı'na yaptığı büyük baskında arkadaşı Korkut Reis yaralı olarak İspanyolların eline düşer. Korkut Reis şövalye kılığında olduğu için, İspanyollar onu kendilerinden zanneder ve bir manastırda tedavi ederler. Korkut Reis, esir olan iki arkadaşını İspanyolların elinden kurtarır. Hep beraber kaçmaya çalışırlar.

KORKUT REİS SEN MİSİN ?
REİSLİĞİM DAHA ONAYLANMADI KOMUTAN !
96
YAAA !? PEKİ HANGİ KORSAN HESABINA ÇALIŞIYORSUN ?
HİÇ... KENDİ HESABIMA !..
BAK HELE !.. BARSELONA'DA NE İŞİNİZ VARDI ?
KENDİMİZE BİRER TANE SEVGİLİ ARIYORDUK !
BEN SENİ ŞİMDİ BÜLBÜL GİBİ KONUŞTURMASINI BİLİRİM...
MUHAFIZLAR ! ŞUNLARDAN BİRİNİ BOĞUN !
DURUN ! KONUŞACAĞIM...

DEVAMI HAFTAYA ÇARŞAMBA GÜNÜ

AKDENIZ'İ TİTRETEN TÜRK KORSANI SİNAN REİS

Sahibi:Veb Ofset İleri Matbaacılık A.Ş. adına Haldun SIMAVI. Yazı İşleri Müdürü:Rahmi TURAN
Müessese Müdürü: Kemal KINACI İdare: Alay Köşkü Eryılmaz Sok. Cağaloğlu - İSTANBUL

SİNAN REİS KORSAN TUZAĞI

Çizen: Refet KARTAL

Sinan Reis'in Barselona Limanı'na yaptığı büyük baskında arkadaşı Korkut Reis yaralı olarak İspanyolların eline düşer. Korkut Reis iyileştikten sonra esir olan iki arkadaşını İspanyolların elinden kurtarır. Hep beraber kaçarken tekrar yakalanırlar ...

AKDENİZ'İ TİTRETEN TÜRK KORSANI SİNAN REİS

DEVAMI HAFTAYA ÇARŞAMBA GÜNÜ

AKDENİZ'İ TİTRETEN TÜRK KORSANI **SİNAN REİS**

KARA MURAT
Sahibi:Veb Ofset İleri Matbaacılık A.Ş. adına Haldun SIMAVI. Yazı İşleri Müdürü:Rahmi TURAN
Müessese Müdürü: Kemal KINACK İdare: Alay Köşkü Eryılmaz Sok. Cağaloğlu - İSTANBUL

SİNAN REİS KORSAN TUZAĞI

Çizen: Refet KARTAL

Şinan Reis'in Barselona Limanı'na yaptığı büyük baskında arkadaşı Korkut Reis yaralı olarak İspanyolların eline düşer. Korkut Reis iyileştikten sonra esir olan iki arkadaşını İspanyolların elinden kurtarır. Hep beraber kaçarken tekrar yakalanırlar ...

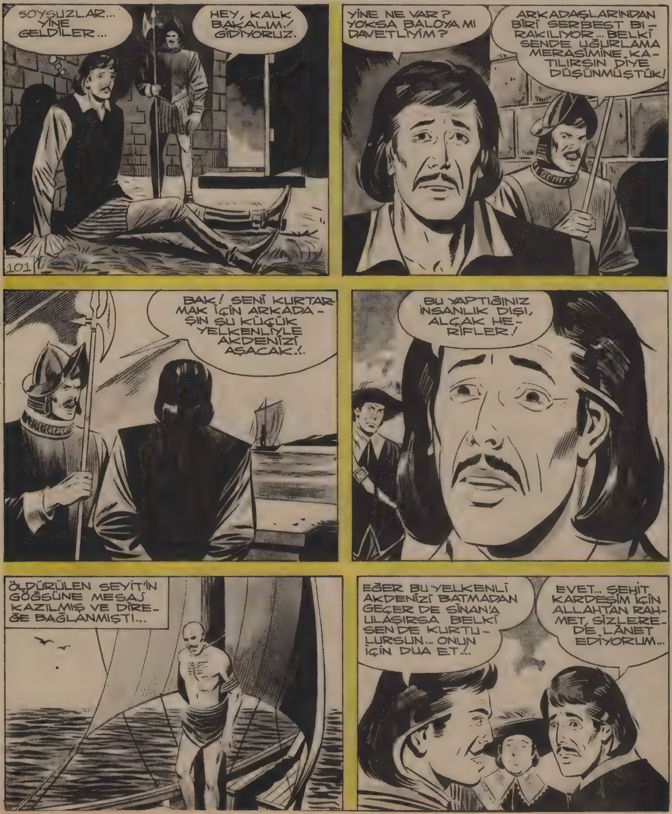

AKDENİZ'İ TİTRETEN TÜRK KORSANI SİNAN REİS

DEVAMI HAFTAYA ÇARŞAMBA GÜNÜ

AKDENİZ'İ TİTRETEN TÜRK KORSANI SİNAN REİS

Sahibi: Veb Ofset İleri Matbaacılık A.Ş. adına Haldun SIMAVI. Yazı İşleri Müdürü: Rahmi TURAN
Müessese Müdürü: Kemal KINACI İdare: Alay Köşkü Eryılmaz Sok. Cağaloğlu - İSTANBUL

SİNAN REİS KORSAN TUZAĞI

Çizen: Refet KARTAL

Şinan Reis'in Barselona Limanı'na yaptığı büyük baskında arkadaşı Korkut Reis yaralı olarak İspanyolların eline düşer. Korkut Reis iyileştikten sonra esir olan iki arkadaşını İspanyolların elinden kurtarır. Hep beraber kaçarken tekrar yakalanırlar ...

NE YAPMAYI DÜŞÜNÜYORSUNUZ?
SAVAŞACAĞIZ!..
105
YÜZÜME NE BAKIYORSUNUZ ÖYLE? DEDİĞİMİ DUYMADINIZ MI? DERHAL TOPBAŞI EDİNİZ!..
BAŞÜSTÜNE EFENDİM!
VARDİYANBAŞINA HABER SALIN, FORSALAR KÜREKLERİ DAHA HIZLI ÇEKSİNLER!
NE YAPMAYI DÜŞÜNÜYORSUNUZ AMİRALİM?
PRUVA VE GRANDİ DİREKLERİNE ÇEKİLEN BANDIRALARI GÖRMÜYOR MUSUN?
GÖRÜYORUM... SAVAŞI KABUL ETTİĞİNİZİ DE ANLIYORUM, FAKAT...
FAKATI BU ROKKO! BİR ZAFER VADEDEMEM...
MÜTHİŞ BİR TUZAĞIN İÇİNE DÜŞTÜK...
BÜTÜN KABAHAT GÖZCÜLERİMİZDE!

AKDENİZ'İ TİTRETEN TÜRK KORSANI SİNAN REİS

Sahibi: Veb Ofset İleri Matbaacılık A.Ş. adına Haldun SIMAVI. Yazı İşleri Müdürü: Rahmi TURAN
Müessese Müdürü: Kemal KINACI İdare: Alay Köşkü Eryılmaz Sok. Cağaloğlu - İSTANBUL

SİNAN REİS KORSAN TUZAĞI

Çizen: Refet KARTAL

Şinan Reis'in Barselona Limanı'na yaptığı büyük baskında arkadaşı Korkut Reis yaralı olarak İspanyolların eline düşer. Korkut Reis iyileştikten sonra esir olan iki arkadaşını İspanyolların elinden kurtarır. Hep beraber kaçarken tekrar yakalanırlar ...

BİZİM BUNA HAKKIMIZ YOK... KUMANDAN SİZSİNİZ...
PEKÂLÂ... DEMEK KARARI BANA BIRAKIYORSUNUZ? O HALDE DÖVÜŞECEĞİZ !..
108
BU SIRADA...
YİĞİTLERİM !.. ŞU ANDA KARARTISINDAN ANLADIĞIMA GÖRE DEV GİBİ HATIRI SAYILIR BİR GEMİ AVUCUMUZUN İÇİNDE...
BELKİ DE AMİRAL GEMİSİDİR !..
OLABİLİR ! ONU HASARA UĞRATMADAN TUTMALIYIZ... AVUCUMUZU SIKMADAN !..
RAMPA MI EDECEĞİZ REİSİM?
EVET ! SESSİZCE YAKLAŞIP ANİDEN BORDALAYACAĞIZ...
FORSALARA SÖYLEYİN KÜREKLERİ O KADAR YAVAŞ ÇEKSİNLERKİ, DENİZ BİLE UYANMASIN !..
KARANLIĞI YIRTAN MÜTHİŞ BİR ÇATIRTI OLDU. SİNAN REİS, KOCA KADIRGAYI ÜÇ TARAFINDAN DA BORDALAMIŞTI...
ALLAH ALLAH-ALLAH!

DEVAMI HAFTAYA ÇARŞAMBA GÜNÜ

AKDENİZ'İ TİTRETEN TÜRK KORSANI SİNAN REİS

Sahibi: Veb Ofset İleri Matbaacılık A.Ş. adına Haldun SIMAVI. Yazı İşleri Müdürü: Rahmi TURAN
Müessese Müdürü: Kemal KINACI İdare: Alay Köşkü Eryılmaz Sok. Cağaloğlu - İSTANBUL

SİNAN REİS KORSAN TUZAĞI Çizen: Refet KARTAL

Şinan Reis'in Barselona Limanı'na yaptığı büyük baskında arkadaşı Korkut Reis yaralı olarak İspanyolların eline düşer. Korkut Reis iyileştikten sonra esir olan iki arkadaşını İspanyolların elinden kurtarır. Hep beraber kaçarken tekrar yakalanırlar ...

AKDENİZ'İ TİTRETEN TÜRK KORSANI SİNAN REİS

DEVAMI HAFTAYA ÇARŞAMBA GÜNÜ

AKDENİZ'İ TİTRETEN TÜRK KORSANI SİNAN REİS

Sahibi: Veb Ofset İleri Matbaacılık A.Ş. adına Haldun SİMAVİ. Yazı İşleri Müdürü: Rahmi TURAN
Müessese Müdürü: Kemal KINACI İdare: Alay Köşkü Eryılmaz Sok. Cağaloğlu - İSTANBUL

SİNAN REİS — KORSAN TUZAĞI

Çizen: Refet KARTAL

Sinan Reis'in Barselona Limanı'na yaptığı büyük baskında arkadaşı Korkut Reis yaralı olarak İspanyolların eline düşer. Korkut Reis iyileştikten sonra esir olan iki arkadaşını İspanyolların elinden kurtarır. Hep beraber kaçarken tekrar yakalanırlar ...

114
NAZIR ALVARO!.. BANA EMİR VERSİNLER, SİNAN VE ÇAPULCULARINI AKDENİZDEN SİLEYİM...
AMİRAL DİNO SEFERDEN DÖNSÜN O ZAMAN BU YÖNDE BİR EMİR ÇIKARTABİLİRİM...
YOKSA BANA GÜVENMİYORMUSUNUZ ?
BENİ YANLIŞ ANLADINIZ DOSTUM... AMİRALİN KUMANDASINDA BULUNAN VE HER BİRİ BİR KORSAN FİLOSUNA BEDEL OLAN ÜÇ GEMİYLE DAHA GÜÇLÜ OLACAĞINIZI DÜŞÜNMÜŞTÜM...
TÜRK KORSANLARININ ELİNDEN KURTULALI İKİ YIL OLMADI DAHA... HÂLÂ BÖBÜRLENİYOR !..
GİDEN GEMİLERDEN BİR HABER ÇIKMADIĞI SÖYLENİYOR...
EVET... BİRAZ GECİKTİLER AMA YAKINDA BURADA OLURLAR SANIRIM...
ŞU KORKUT DENİLEN KORSAN'IN ELİNDE REHİN KALDIĞINIZ GÜNLERDE SANIRIM ÇOK EZİYET ÇEKMİŞSİNİZDİR DEĞİL Mİ? ONLAR ZALİM İNSANLARDIR...
ZAMAN ZAMAN KORKTUĞUM OLDU AMA EZİYET ETMEDİLER... HATTA ÇOK NAZİK DAVRANDILAR DİYEBİLİRİM...
YAAA ?!

DEVAMI HAFTAYA ÇARŞAMBA GÜNÜ

AKDENİZ'İ TİTRETEN TÜRK KORSANI SİNAN REİS

Sahibi:Veb Ofset İleri Matbaacılık A.Ş. adına Haldun SIMAVI. Yazı İşleri Müdürü:Rahmi TURAN
Müessese Müdürü: Kemal KINACI İdare: Alay Köşkü Eryılmaz Sok. Cağaloğlu - İSTANBUL

SİNAN REİS — KORSAN TUZAĞI

Çizen: Refet KARTAL

Şinan Reis'in Barselona Limanı'na yaptığı büyük baskında arkadaşı Korkut Reis yaralı olarak İspanyolların eline düşer. Korkut Reis iyileştikten sonra esir olan iki arkadaşını İspanyolların elinden kurtarır. Hep beraber kaçarken tekrar yakalanırlar ...

AKDENİZ'İ TİTRETEN TÜRK KORSANI SİNAN REİS

AKDENİZ'İ TİTRETEN TÜRK KORSANI SİNAN REİS

Sahibi: Veb Ofset İleri Matbaacılık A.Ş. adına Haldun SİMAVİ. Yazı İşleri Müdürü: Rahmi TURAN
Müessese Müdürü: Kemal KINACI İdare: Alay Köşkü Eryılmaz Sok. Cağaloğlu - İSTANBUL

AKDENİZ'İ TİTRETEN TÜRK KORSANI SİNAN REİS

BASILDIGI YER:Veb Ofset I Matbaası Alay Köşkü Eryılmaz Sokak ☎ 26 50 00
Neşredilen resimli romanların her hakkı Veb Ofset İleri Matbaacılık A.Ş.'ne aittir.

AKDENİZ'İ TİTRETEN TÜRK KORSANI SİNAN REİS

DEVAMI HAFTAYA ÇARŞAMBA GÜNÜ

SİNAN REİS — KORSAN TUZAĞI

Çizen: Refet KARTAL

Şinan Reis'in Barselona Limanı'na yaptığı büyük baskında arkadaşı Korkut Reis yaralı olarak İspanyolların eline düşer. Korkut Reis iyileştikten sonra esir olan iki arkadaşını İspanyolların elinden kurtarır. Hep beraber kaçarken tekrar yakalanırlar ...

SİNAN REİSİN FİLOSU, GÖREVİNİ BİTİRMİŞTİ...
122
ŞU ESİRLERİN LİSTESİNE BİR GÖZ AT KORKUT. TANIDIĞIN ÇIKABİLİR...
BAKAYIM REİSİM! HIMMM... BARSELENO'DA ÖNEMLİ BİR KİŞİ KALMAMIŞ...
VALİ, SARAY NAZIRI, SUBAYLAR VE KAPTANLAR !.. BU FİDYEYLE YENİ BİR FİLO KURABİLİRİZ !..
ÖDEYEBİLİRLERSE TABİİ...
HAKKINDA BAZI TATLI HABERLER DUYDUK !.. BİR AŞK SERÜVENİ GİBİ...
NEREDEN BİLİYORSUNUZ? KİM SÖYLEDİ ?..
SEVDİĞİN KADININ KARDEŞİ! TUTUKLU OLDUĞUNUZU BİZE O BİLDİRDİ... FAKAT ARANIZDA Kİ MÜNASEBETİ BEN SEZDİM...
YAMANSIN REİS !.. O ADAM ŞİMDİ NEREDE ?..
BURALARDA OLMALI... NE YAPACAKSIN?

AKDENİZ'İ TİTRETEN TÜRK KORSANI SİNAN REİS

Kara Murat
Sahibi: Veb Ofset İleri Matbaacılık A.Ş. adına Haldun SIMAVI. Yazı İşleri Müdürü: Rahmi TURAN
Müessese Müdürü: Kemal KINACI İdare: Alay Köşkü Eryılmaz Sok. Cağaloğlu - İSTANBUL

AKDENİZ'İ TİTRETEN TÜRK KORSANI SİNAN REİS

KARA MURAT BASILDIĞI YER: Veb Ofset I Matbaası Alay Köşkü Eryılmaz Sokak ☎ 28 50 00
Neşredilen resimli romanların her hakkı Veb Ofset İleri Matbaacılık A.Ş.'ne aittir.

GELECEK SERÜVEN:
KURTLARIN HÜCUMU